



Manual de Integração

SimpliFrete x Bling

Versão 1.0

| | |
|---|---|
| Manual de Integração..... | 1 |
| SimpliFrete x Bling..... | 1 |
| Versão 1.0..... | 1 |
| 1. Introdução ao SimpliFrete..... | 2 |
| 2. Instalação e Configuração na Bling..... | 3 |
| 2.1. Encontrando o Aplicativo SimpliFrete na Bling..... | 3 |
| 2.2. Instalando o Aplicativo..... | 3 |
| 2.3. Configuração Inicial..... | 4 |
| 3. Pedido e etiqueta..... | 5 |
| 4. Suporte e Contato..... | 8 |

1. Introdução ao SimpliFrete

O SimpliFrete é uma plataforma de logística que simplifica o processo de envio para e-commerces, conectando lojistas a múltiplas transportadoras. Desde 2019, a plataforma oferece cotação, contratação e rastreamento de fretes de forma 100% online, eliminando burocracias e intermediários.

2. Instalação e Configuração na Bling

Para integrar o SimpliFrete ao seu ERP Bling, siga os passos abaixo:

2.1. Encontrando o Aplicativo SimpliFrete na Bling

- 1 Acesse a Central de extensões da Bling ou pesquise direto na barra superior



Figura 1

- 2 Localize o aplicativo "SimpliFrete"
- 3 Você também pode acessar direto pelo link <https://www.bling.com.br/central.extensoes.php#/integracoes/278628>.

2.2. Instalando o Aplicativo

- 4 Clique em "Instalar Aplicativo".
- 5 Você será solicitado a aceitar as "Permissões de Uso" do aplicativo. Leia atentamente e clique em "Aceitar" para prosseguir.

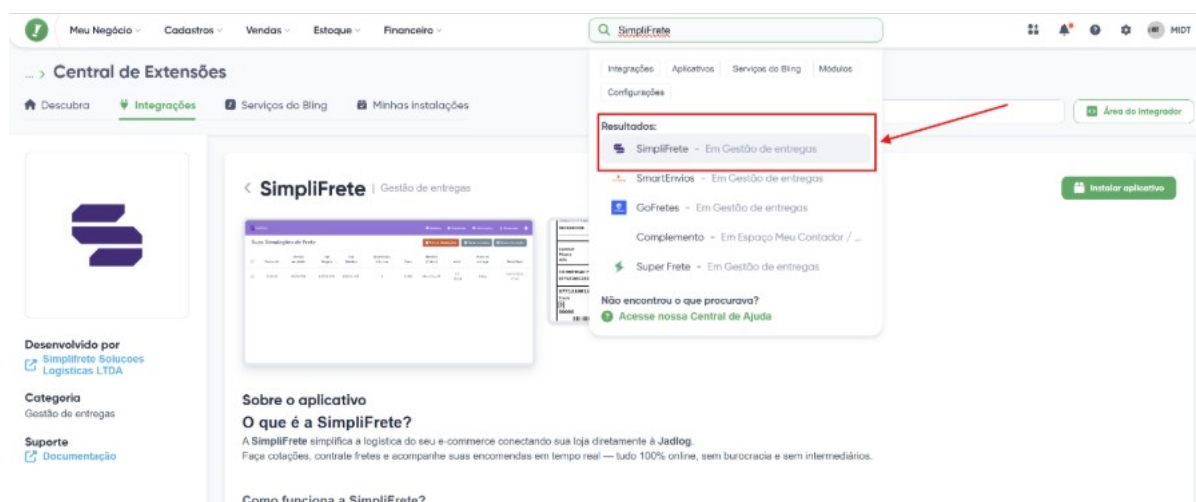

Figura 2

- 6 Após aceitar as permissões, você será redirecionado para a plataforma SimpliFrete para realizar seu cadastro. O cadastro é rápido e a integração com a Bling será feita automaticamente após a conclusão e autorização da integração no painel SimpliFrete.

2.3. Configuração Inicial

Após a instalação e cadastro, você pode confirmar se está tudo configurado.

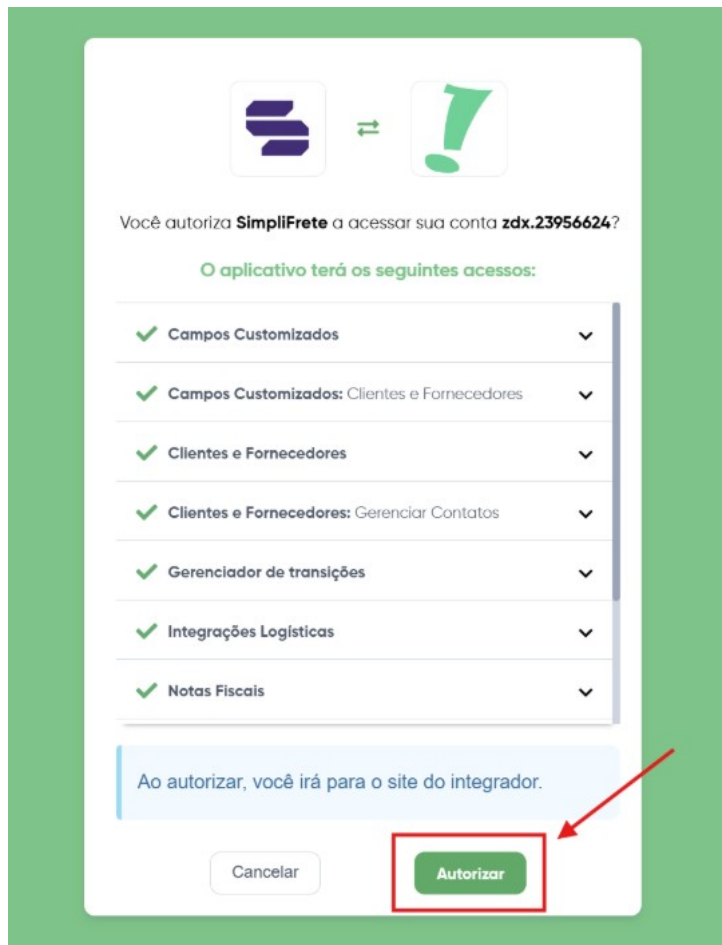
- Na aba “Minhas instalações” você verá o aplicativo “SimpliFrete” instalado



Figura 3

- Será cadastrado também uma nova Logística "SimpliFrete" com Serviço de entrega "SimpliFrete PAC"

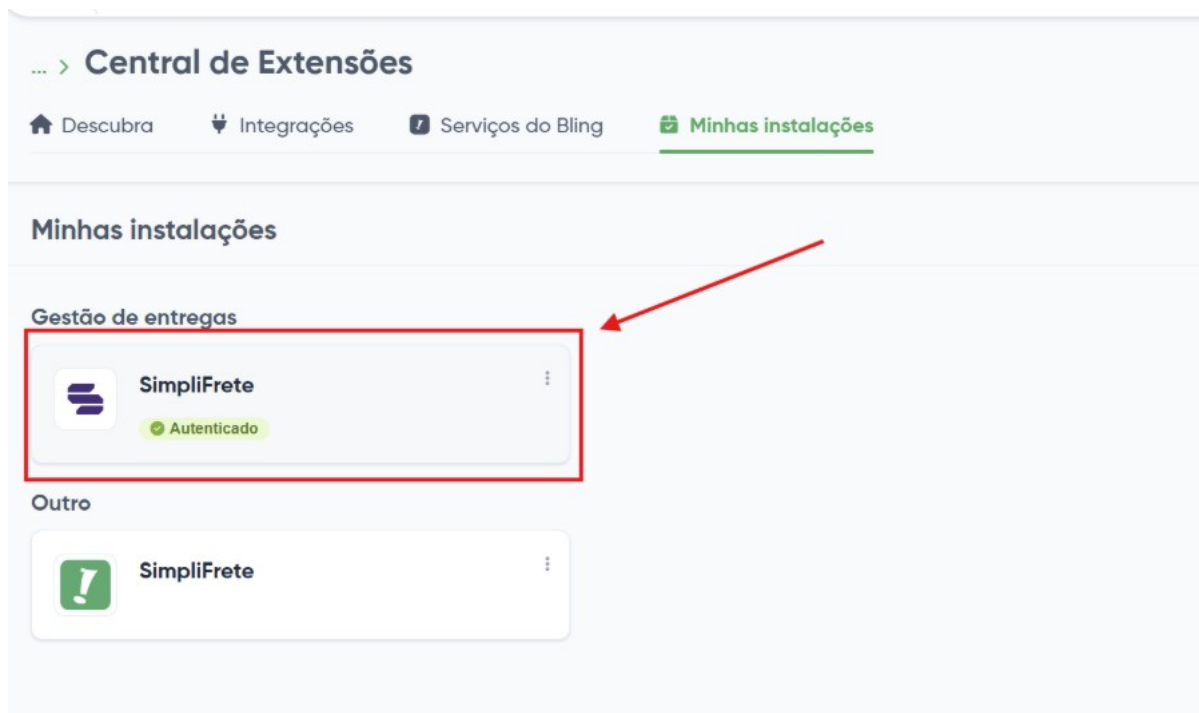

Figura 4

- Feito isso, já será possível criar um pedido e vincular a logística "SimpliFrete" no mesmo.

3. Pedido e etiqueta

Com a extensão configurada basta agora criar um pedido vinculando a logística “SimpliFrete”.

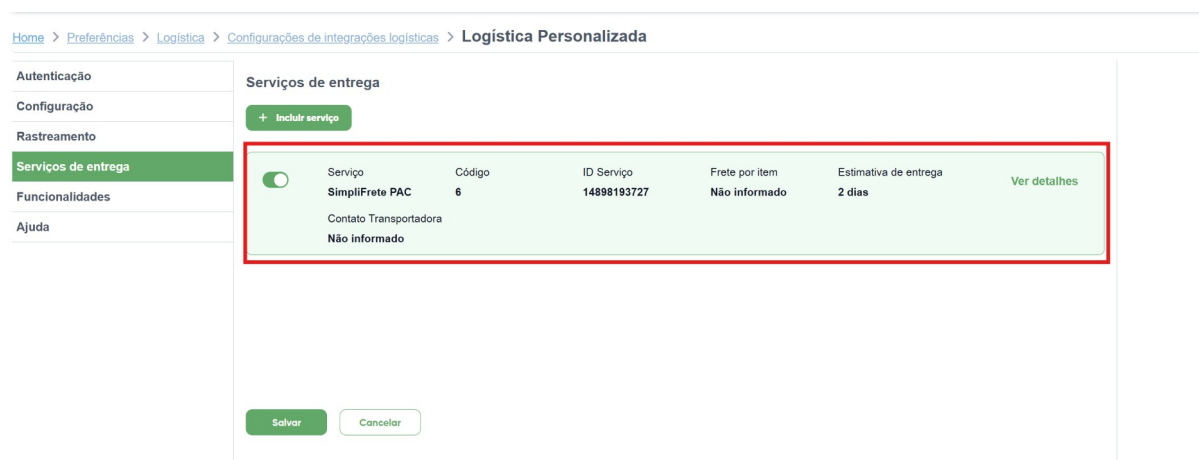
Detalhes da venda
Número do pedido: 1
Data da venda: 21/04/2026
Data saída: 21/04/2026
Data prevista:

Pagamento
Condição de pagamento: 0

| Dias | Data | Valor | |
|------|------|------------|--------|
| 1 | 0 | 21/04/2026 | 780,00 |

Transportador
Nome:
Frete por conta: 0 - Contratação do Frete por conta do Remetente (CIF)
Quantidade: 0

Logística
Selecione a integração
Selecione a integração
SimpliFrete

[Experimente a Melhor Envio](#)

Figura 5

- Para que a remessa seja criada, é necessário realizar a emissão da NF-e para que nosso sistema crie a remessa de acordo com os dados do pedido e vincule o número da NF-e na remessa de envio da SimpliFrete.

(R\$) Situação

0,00 🕒 Em aberto ?

- N** Gerar nota fiscal
- E Lançar estoque
- C Lançar contas
- N Gerar NFC-e
- 📄 Clonar venda
- 🔄 Gerar reversão
- 🖨️ Imprimir
- 🖨️ Imprimir comprovante

Figura 6

- Após esse processo a remessa será apresentada no sistema SimpliFrete, e estará pronta para imprimir a etiqueta.

Suas Remessas

[Rastrear remessas](#)
[Imprimir etiquetas](#)

| | Código | Destinatário | Status | Direcionamento | Log | Shipment ID | Data/Hora | Ações |
|-------------------------------------|-----------|--------------|-------------|----------------|-----|----------------|------------------|-------|
| <input checked="" type="checkbox"/> | 591721456 | Micael | NÃO EMITIDA | | | 07712100127961 | 21/04/2026 07:03 | |

Figura 7

- Automaticamente você será redirecionado para o pagamento da etiqueta ou caso for faturado já será renderizado para a tela de impressão.



Figura 8

- Se por algum motivo for necessário cancelar o pedido na Bling, automaticamente a remessa é cancelada, caso seja necessário algum estorno, por gentileza entrar em contato com nosso suporte.
- Todos os eventos serão refletidos na Bling, você pode acompanhar as remessas direto na tela de “Objetos de postagem” da Bling.

Serviço
SimpliFrete PAC

Etiqueta
07712100127961

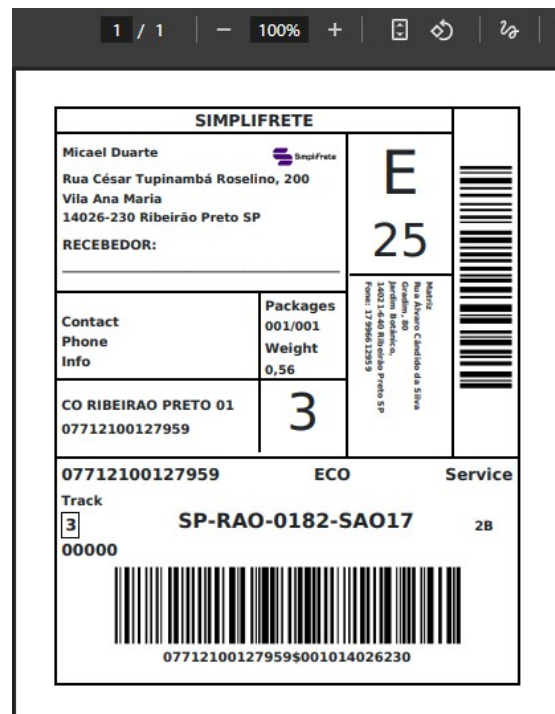
Serviços adicionais >

Características >

Endereço destinatário >

Cotação ✓

Ao obter uma nova cotação, os campos abaixo serão atualizados automaticamente.

Data de saída
23/04/2026

Data de entrega ⓘ
27/04/2026

Valor ⓘ

Obter cotação

Rastreamento ✓

| | |
|---|---|
| Última sincronização 21/04/2026 07:03:19 | Situação Etiqueta: https://simplifrete.com.br/upenvios/etiqueta/54907/ COLETA SOLICITAD/ |
| Data alteração 21/04/2026 07:03:19 | Localização De 14160570 Para 14021640 |

[↗ Histórico na Logística](#)

Informações adicionais >

Figura 9

4. Suporte e Contato

Em caso de dúvidas gerais, faturamento ou necessidade de suporte, entre em contato com a equipe SimpliFrete:

- **Website:** <https://simplifrete.com.br>
- **Central de Ajuda/Suporte:** sdr@simplifrete.com.br